Hygienekonzept für die SG Lambsheim/Frankenthal für

die Schulsporthalle Lambsheim

Neustadter Str. 23 67245 Lambsheim (-124)

Das Hygienekonzept der SG Lambsheim/Frankenthal in der Fassung vom 04.03.2022 regelt die Teilnahme am Spielbetrieb sowie das Betreten der Halle als Zuschauer in der Schulsporthalle Lambsheim, Neustadter Str. 23, 67245 Lambsheim. Das Hygienekonzept ist im Eingangsbereich der Halle ausgehängt, bzw. zusätzlich auf der Vereinshomepage veröffentlicht.

I. Allgemeine Regelungen:

- Grundlagen:
    - Aktuelle Corona-Bekämpfungsverordnung Rheinland-Pfalz
    - die aktuelle Empfehlung des Deutschen Handballbundes und der Oberliga RPS
    - das aktuelle Testkonzept des Deutschen Handballbundes

- Es gilt die **3G-Regelung!** In der gesamten Halle mit Ausnahme der Spielfläche und der Umkleiden ist das Tragen eines Mund-Nasenschutzes (MNS) Pflicht.
- **Aufgrund der räumlichen Gegebenheiten ist ein Selbsttest vor Ort nicht möglich!** Die Tests der anreisenden Mannschaft können gem. Landesvorordnung vor der Abreise des anreißenden Vereins erfolgen und als Dokument unterschrieben abgegeben.
- Der Mindestabstand von 1,5 m ist von allen Nutzern in allen Räumen/Fluren zwingend einzuhalten. Das Tragen des MNS entbindet nicht von der Einhaltung des Mindestabstandes.
- Personen mit erhöhter Körpertemperatur und/oder Fieber, Husten, Erkältungssymptomen oder Halsschmerzen dürfen die Hallen und Sportanlagen nicht betreten. Gleiches gilt für Personen, die in den letzten 14 Tagen Kontakt zu einem Verdachtsfall oder einen durch einen Labortest bestätigten Corona (COVID-19) Fall hatten.
- Die Halle ist nach Spielschluss durch die Zuschauer zügig, durch die Sportler und weitere Beteiligte spätestens aber 30 Minuten nach Spielschluss zu verlassen.
- Den Anweisungen der Ordner ist Folge zu leisten. Bei Betreten der Halle werden die Regelungen dieses Konzeptes anerkannt.
- Zuwiderhandlungen gegen diese Regeln führen zum Hallenverweis. Der Vorstand hat das Hausrecht inne.

II. Regelungen für Sportler:

- Der Zutritt für Sportler erfolgt getrennt nach Heim- und Auswärtsmannschaft durch den Seiteneingang (rechts) in die Kabinentrakte. Wir bitten um geschlossene Anreise.
- Voraussetzung für den Zugang ist die Vorlage der entsprechenden Mannschaftsliste bzw. das vollständige Ausfüllen dieser vor Ort. Ein Muster steht auf der Homepage zur Verfügung.
- Der Ausgang erfolgt ebenfalls über den Seiteneingang (siehe angehängtes Bild)
- Das Duschen ist unter Beachtung der AHA-Regeln gestattet.

Jugendliche:

- Kinder unter 12 Jahre und 3 Monate gelten grundsätzlich als geimpft / genesen und brauchen auch keinen Test.
- Jugendliche ab 12 Jahre und 3 Monate bis 17 Jahre
  Es entfällt die Testpflicht
- Es dürfen sich maximal 25 getestete Jugendliche in der Halle befinden

III. Regelungen für Besucher:

- Der Zugang erfolgt über den Außeneingang der Halle. Der Zutritt ist beim Ordner anzumelden. Dieser erfasst die Kontaktdaten gem. Corona-Landesvorordnung des Landes Rheinland-Pfalz
- In der Halle stehen nur Stehplätze im gesamten oberen Bereich zur Verfügung. Der Einlass für Zuschauer erfolgt frühestens 30 Minuten vor dem Spiel und endet spätestens 10 Minuten nach dem Spiel. Ein späterer Einlass ist erst wieder nach Anpfiff möglich.
- Das Tragen eines Mund-Nasenschutzes (MNS) Pflicht auch bei den Spielen darf dieser nicht abgelegt werden.
- Es besteht kein Recht auf Einlass.
- Das Verlassen der Halle während der Pause und nach dem Spiel erfolgt für die Zuschauer über den Außeneingang. Ein Wiedereintritt nach der Pause ist nur über den Außeneingang unter Vorlage der Eintrittskarte möglich. Sollte die Eintrittskarte nicht vorgelegt werden können, erfolgt eine erneute Aufnahme der Kontaktdaten nach DSGVO.

Ausgang Sportler **Eingang Sportler**

Eingang/Ausgang Zuschauer

Grundriss Schulsporthalle Lambsheim

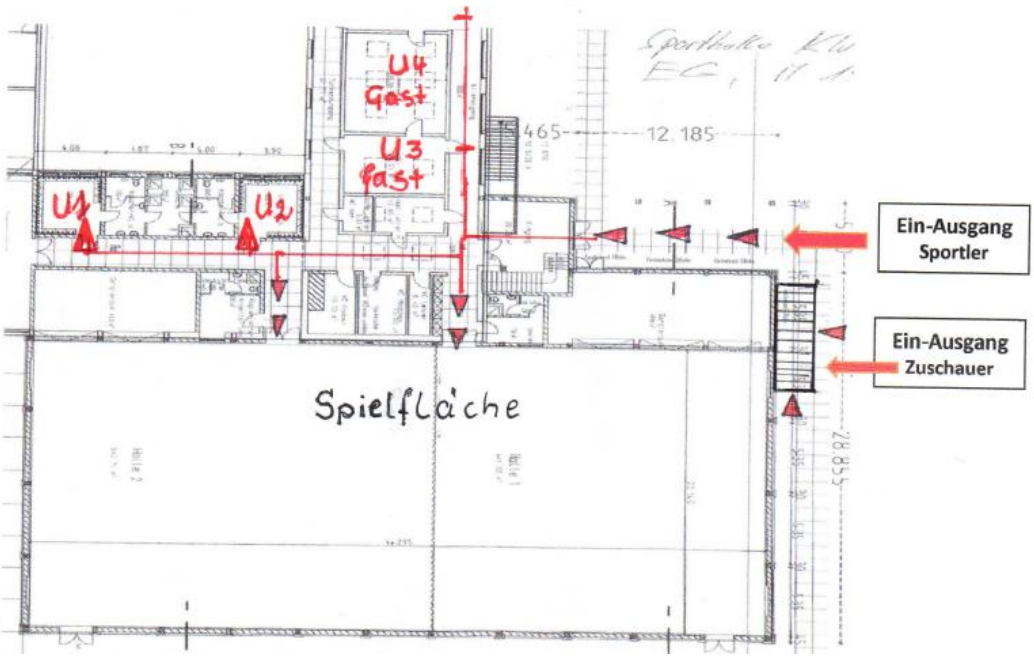

Verantwortliche Personen sind:

Herr Hubert Hubach, hubach.hubert@web.de
Herr Sebastian Kloster seb-kloster@web.de

Die Verhaltens- und Hygieneregeln sind auf unserer Homepage https://sg-lambsheim-frankenthal.de/covid-19 herunter zu laden.

Bitte folgen sie den Anweisungen unseres Aufsichtspersonals, damit wir reibungslose Spielabläufe gewährleisten können.

Lambsheim (Pfalz), 04.03.2022